

topoteka

®

INTERNATIONAL CENTRE
FOR ARCHIVAL RESEARCH

Szívélyesen üdvözöljük!

private material

private material

private material

topo teka

®

topoteka

®

= Online „Archive“

topoteka

= Online „Archive“

= in local units

topoteka

®

= Online „Archive“

= in local units

= with public

topoteka

- contributive
- collaborative

How

topoteka ®

looks like ...

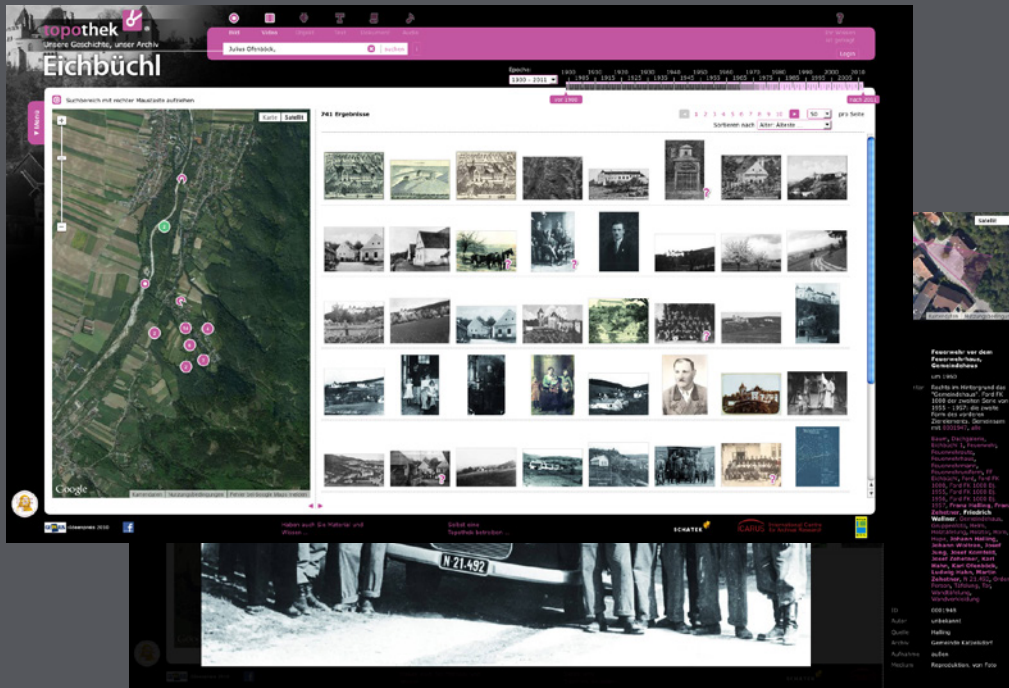

... for the visitors

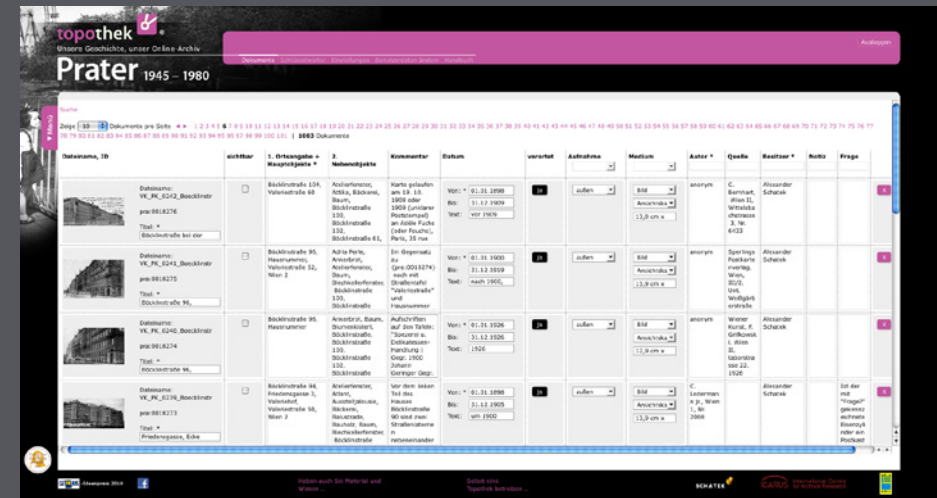
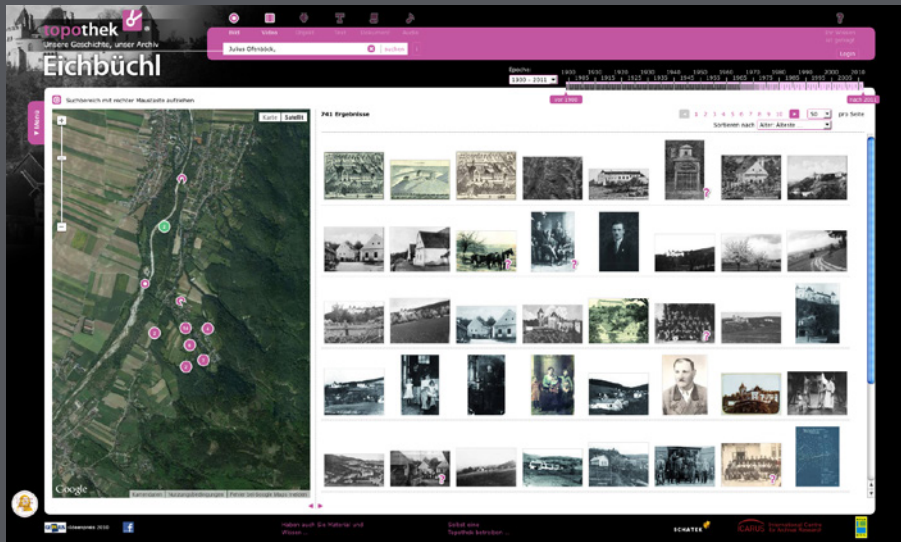

... for the visitors

... for the administrators

topothek  Unsere Geschichte, unser Archiv

Eichbüchl

Suchbereich mit rechter Maustaste aufziehen

Julius Ofenböck,

Epoche: 1900-2011 | vor 1900 | nach 2011

741 Ergebnisse | Sortieren nach Alter: Älteste ... | 50 pro Seite

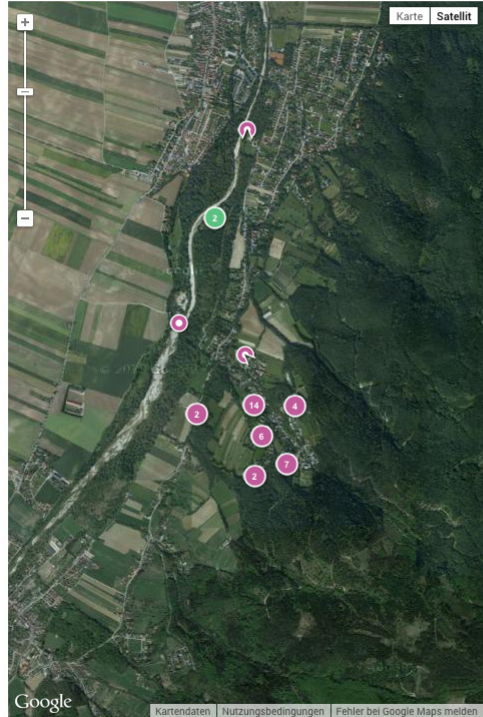
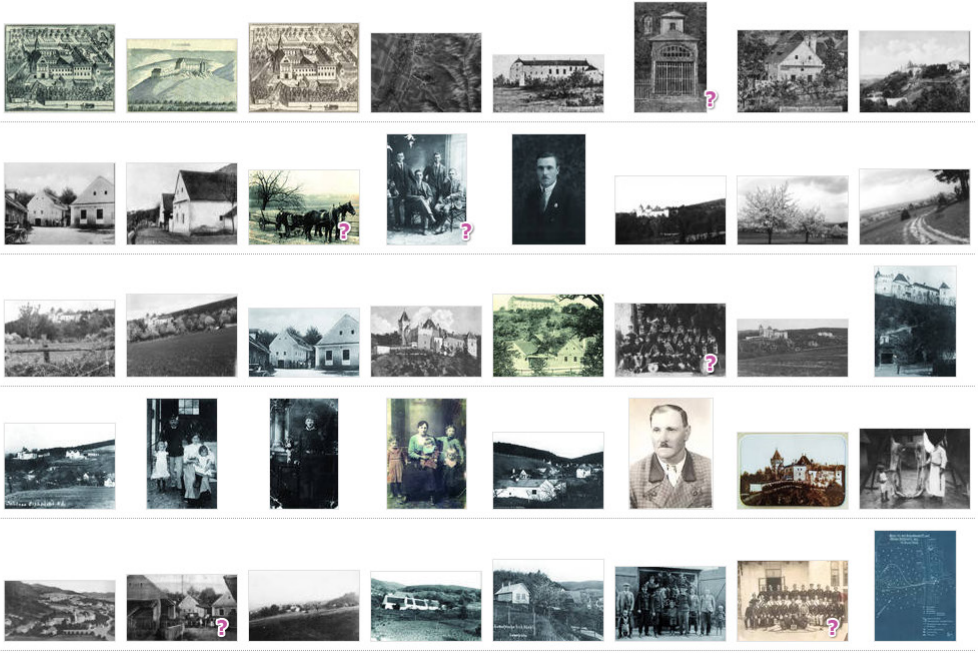
Google Kartendaten Nutzungsbedingungen Fehler bei Google Maps melden

CE 1.5 - Ideenpreis 2010

Haben auch Sie Material und Wissen ...

Selbst eine Topothek betreiben ...

SCHATEK ICARUS International Centre for Archival Research

Admin

Medium	Autoren	Quelle	Besitzer	Notiz	Frage
Bild Anschובה 13,8 cm x ...	alternativ C. Barmhart, Anton U. Wittelska Schwansee J. No 1873	Alexander Schwanek			<input type="checkbox"/>
Bild Anschובה 13,8 cm x ...	alternativ Sven Ines Fuefkarle Auerweg, Wien, 1922 Lok. Handgelenk Straschle	Alexander Schwanek			<input type="checkbox"/>
Bild Anschובה 13,8 cm x ...	alternativ Werner Kraus, Grafenwies u. Wille St. Landskap von ZL 1948	Alexander Schwanek			<input type="checkbox"/>
Bild Anschובה 13,8 cm x ...	C. Lorenzian u. J. Wain 1. Jhr 2008	Alexander Schwanek	Schwanek	Schwanek	<input type="checkbox"/>

Front End

... for the administrators

Suchbereich mit rechter Maustaste aufziehen

Menü

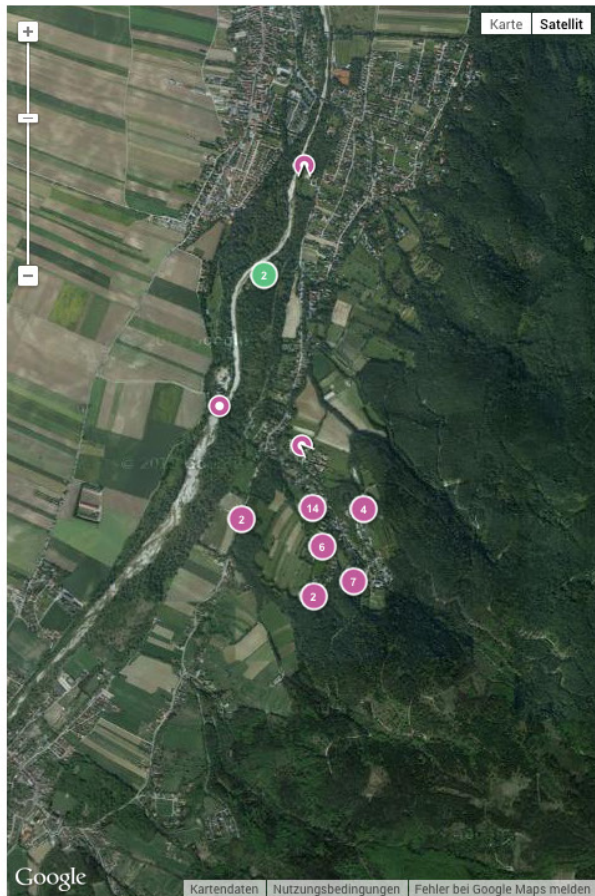

741 Ergebnisse

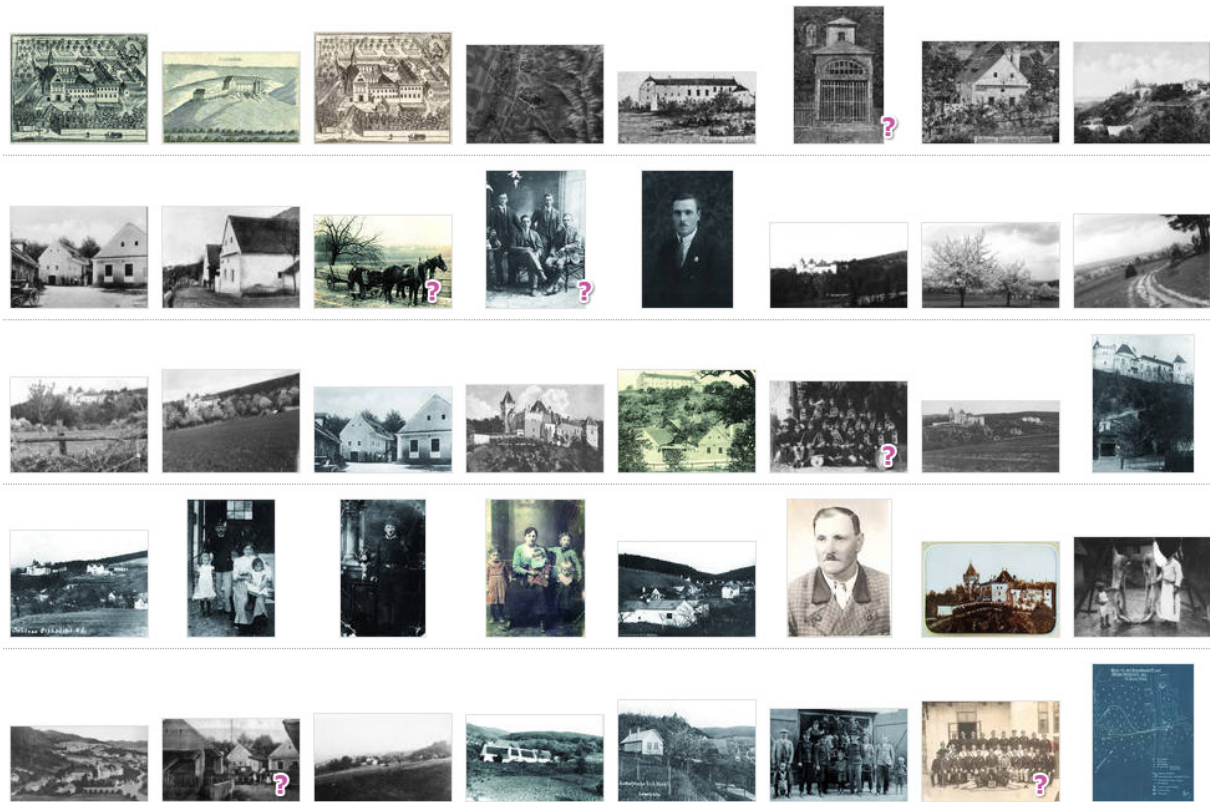

Suchbereich mit rechter Maustaste aufziehen

Menü

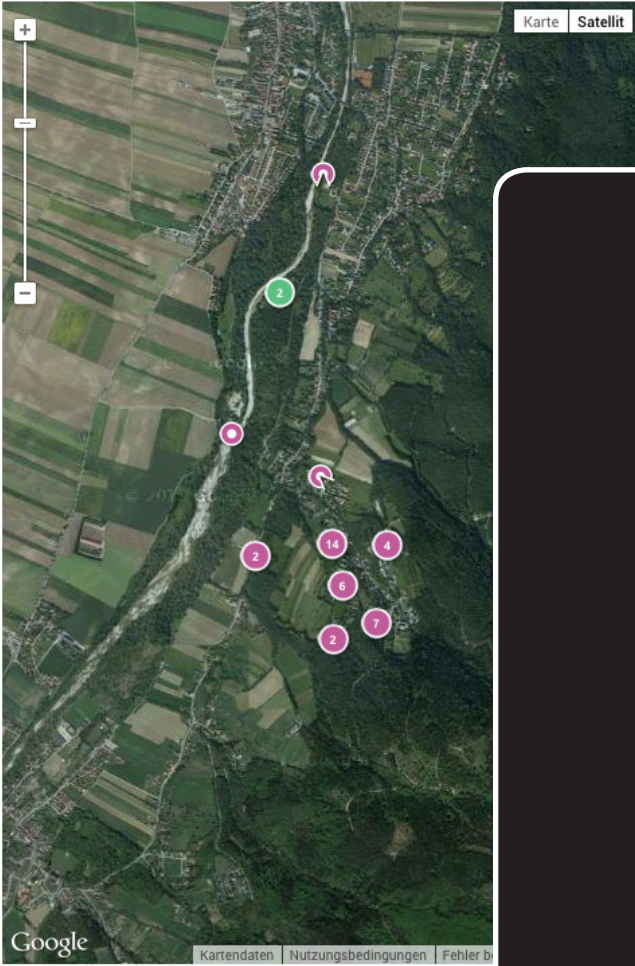

741 Ergebnisse

1 2 3 4 5 6 7 8 9 10 pro Seite
Sortieren nach Alter: Älteste ...

Eichbüchl

Bild Video Objekt Text Dokument Audio
Julius Ofenböck, suchen

Ihr Wissen ist gefragt

Login

Epoche: 1900 - 2011
1900 1905 1910 1915 1920 1925 1930 1935 1940 1945 1950 1955 1960 1965 1970 1975 1980 1985 1990 1995 2000 2005 2010

vor 1900

nach 2011

Suchbereich mit rechter Maustaste aufziehen

Karte

741 Ergebnisse

1 2 3 4 5 6 7 8 9 10 50 pro Seite

Sortieren nach Alter: Älteste ...

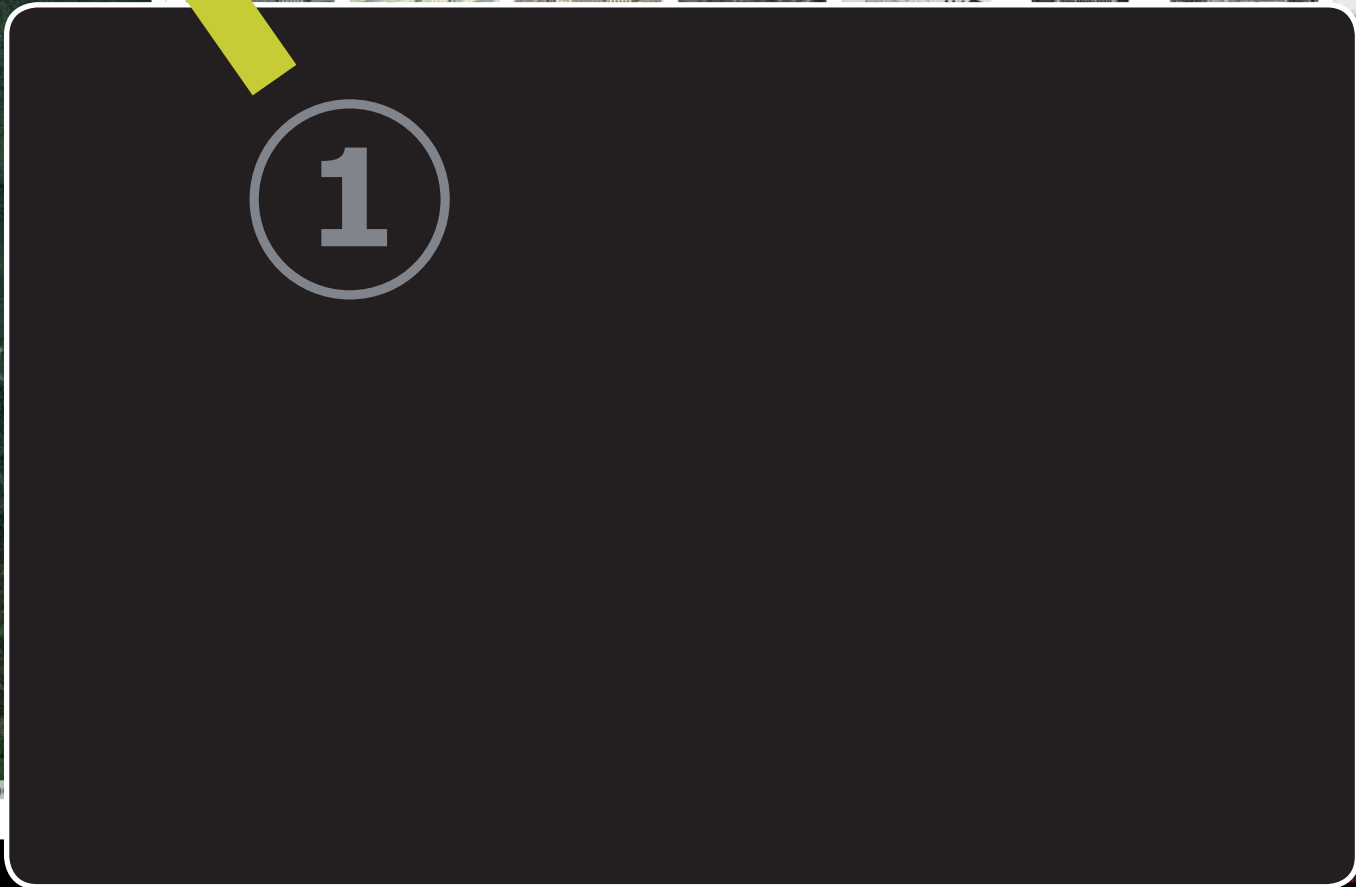

1

Bild Video Objekt Text Dokument Audio
Julius Ofenböck, suchen

Ihr Wissen ist gefragt

Login

Epoche: 1900 - 2011
1900 1905 1910 1915 1920 1925 1930 1935 1940 1945 1950 1955 1960 1965 1970 1975 1980 1985 1990 1995 2000 2005 2010

vor 1900

nach 2011

Suchbereich mit rechter Maustaste aufziehen

Karte

741 Ergebnisse

1 2 3 4 5 6 7 8 9 10 50 pro Seite

Sortieren nach Alter: Älteste ...

1

Tag / Index

Eichbüchl

Bild Video Objekt Text Dokument Audio
Julius Ofenböck, suchen

Ihr Wissen ist gefragt

Login

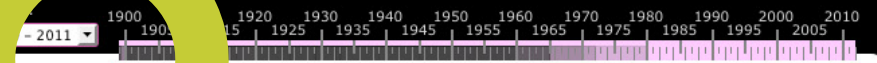

Suchbereich mit rechter Maustaste aufziehen

741 Ergebnisse

1 2 3 4 5 6 7 8 9 10 50 pro Seite
Sortieren nach Alter: Älteste ...

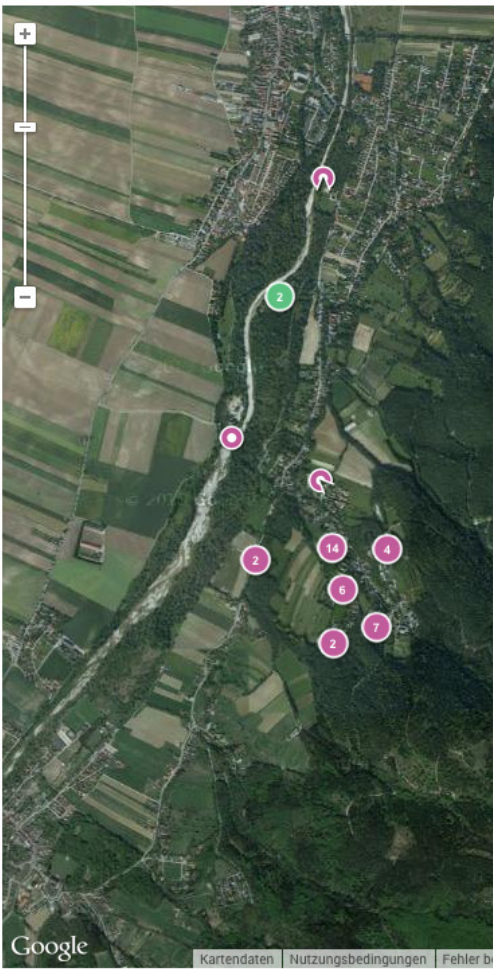

1

2

Tag

Eichbüchl

Bild Video Objekt Text Dokument Audio
Julius Ofenböck, suchen

Ihr Wissen ist gefragt

Login

vor 1900

nach 2011

1 2 3 4 5 6 7 8 9 10 50 pro Seite

Sortieren nach Alter: Älteste ...

741 Ergebnisse

1

Tag

2

Date

Eichbüchl

Bild Video Objekt Text Dokument Audio
Julius Ofenböck, suchen

Ihr Wissen ist gefragt

Login

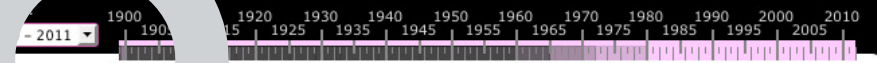

Suchbereich mit rechter Maustaste aufziehen

741 Ergebnisse

1 2 3 4 5 6 7 8 9 10 50 pro Seite
Sortieren nach Alter: Älteste ...

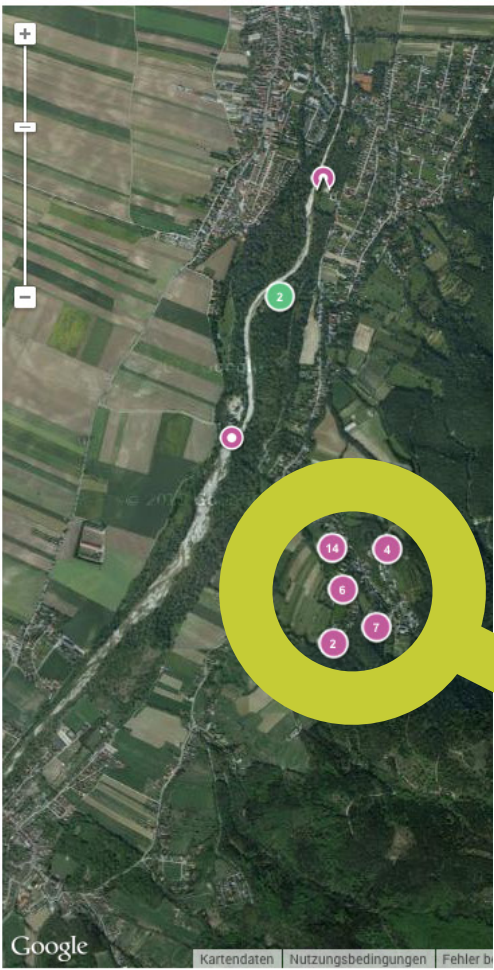

1

Tag

2

Date

3

Eichbüchl

Bild Video Objekt Text Dokument Audio
Julius Ofenböck, suchen

Ihr Wissen ist gefragt

Login

1900 1905 1910 1915 1920 1925 1930 1935 1940 1945 1950 1955 1960 1965 1970 1975 1980 1985 1990 1995 2000 2005 2010

vor 1900

nach 2011

1 2 3 4 5 6 7 8 9 10 50 pro Seite

Sortieren nach Alter: Älteste ...

741 Ergebnisse

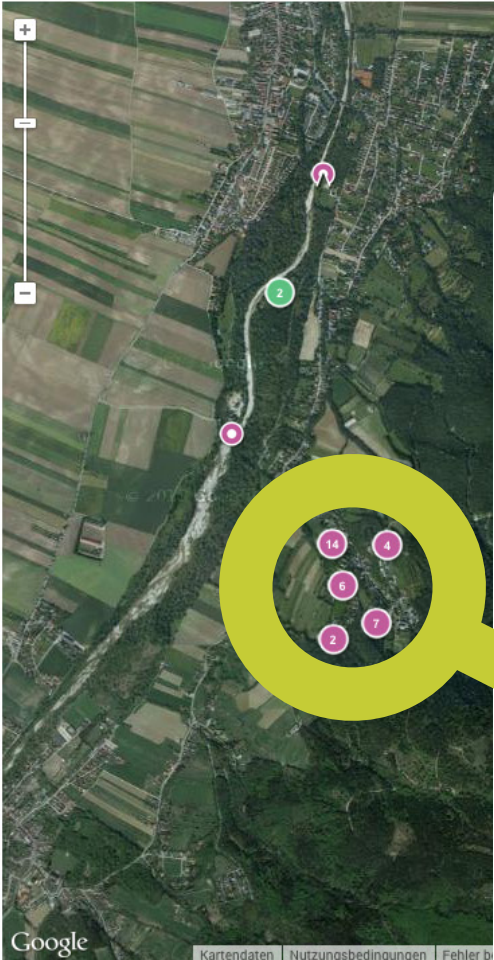

1

Tag

2

Date

3

Location

Suchbereich mit rechter Maustaste aufziehen

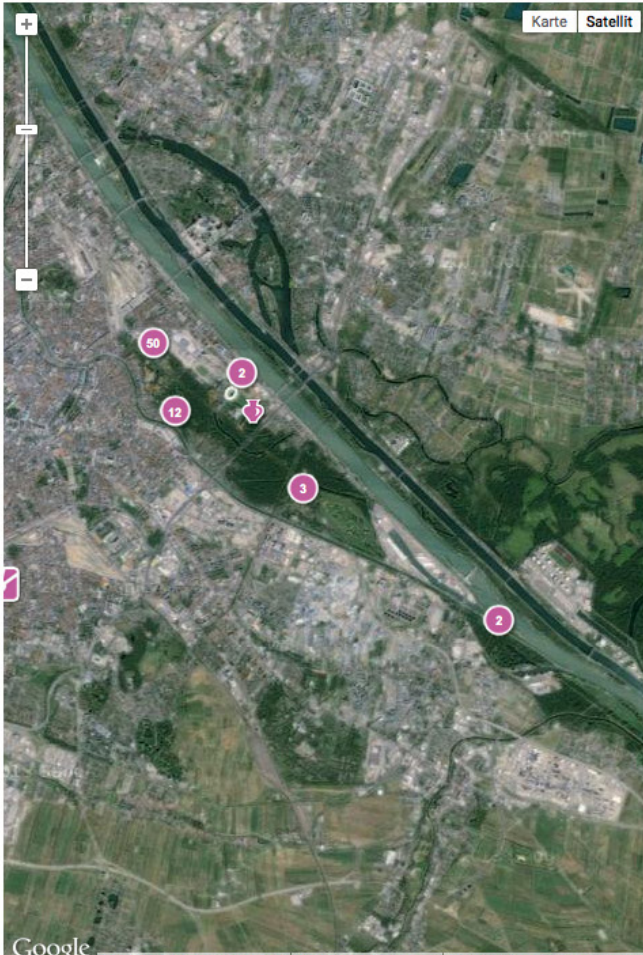

74 Ergebnisse

Sortieren nach 1 pro Seite

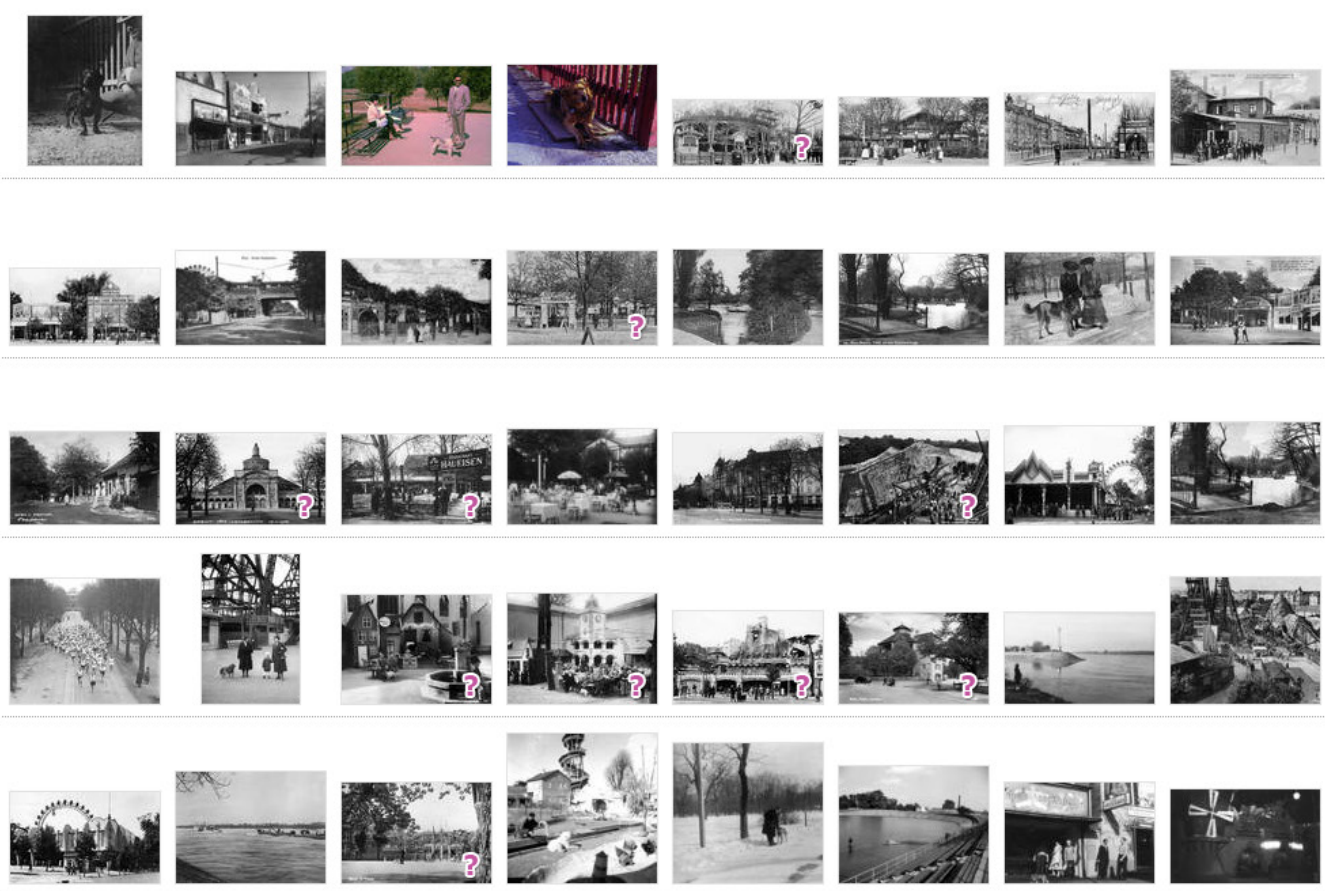

Suchbereich mit rechter Maustaste aufziehen

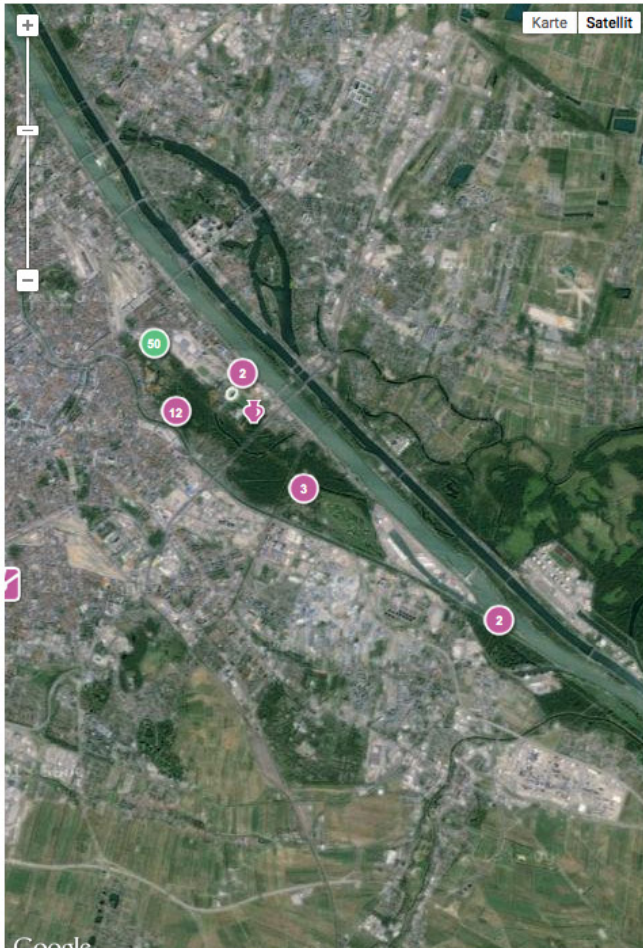

74 Ergebnisse

Sortieren nach pro Seite

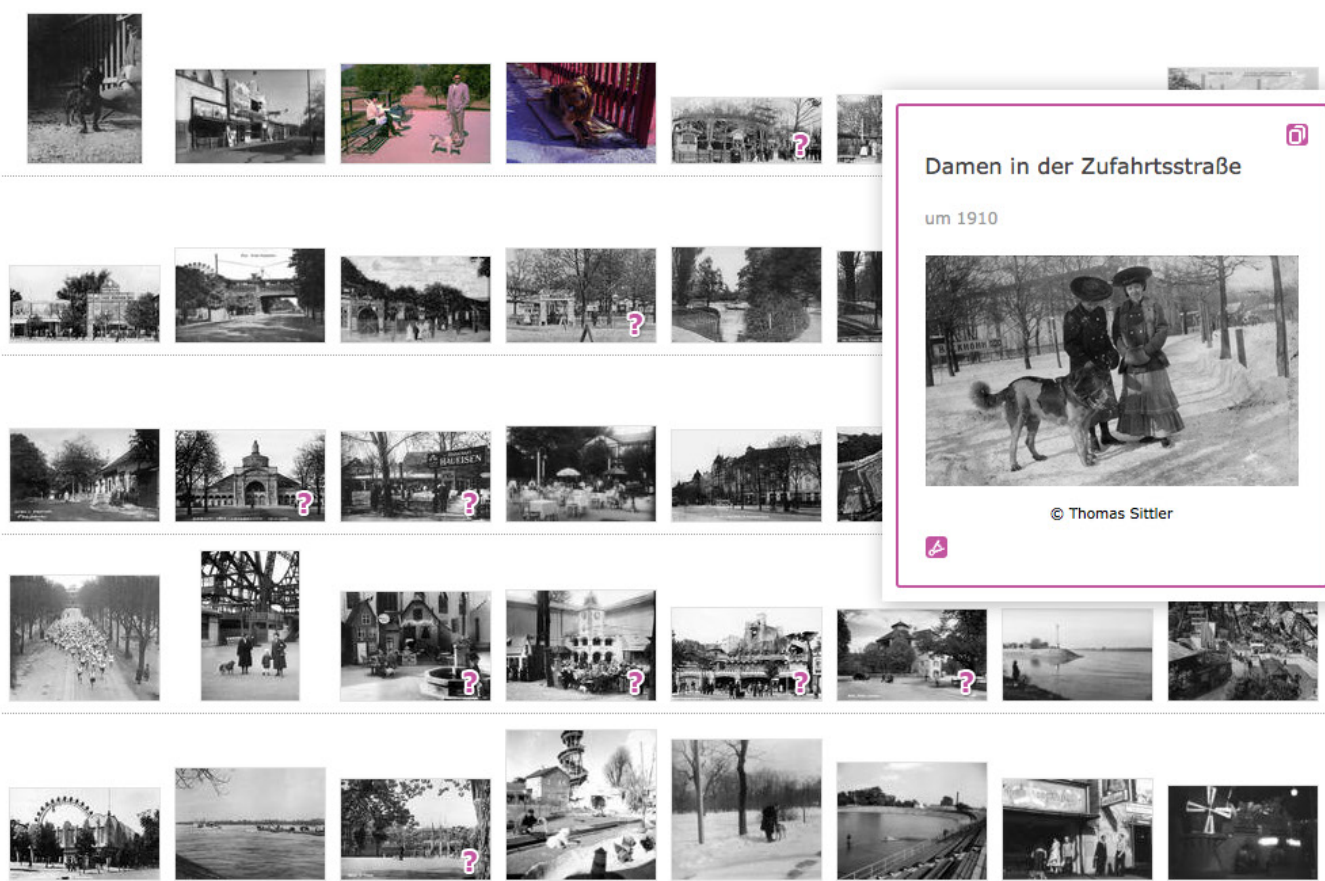

Schaukel, Prater 155 alt

Google Kartendaten Nutzungsbedingungen Fehler bei Google Maps melden

Karten...

Name **Damen in der Zufahrtsstraße**

Datum um 1910
 Kommentar Die Stützpfeiler der hohen Wand der Grottenbahn sind auch auf 0026991 zu sehen. Gemeinsam in einem Album (ca. 20 cm x 12, 8 cm) vollflächig eingeklebt mit 0042722, 0042723, 0042724, 0042725, 0042726, 0042727, 0042731, 0042841, 0042842, 0042843, 0042844, 0042845, 0042846, 0042721, 0042848, alle

Tags **60 Heller, Autokarussell, Backhuhn, Baumstütze, Damenhut, Damenjacke, Frau, Frau unbekannt 1, Grottenbahn "Zum Walfisch", Holzzaun, Hund, Muff, Pflock, Prater 129, Prater 129 alt, Prater 132 alt, Prater 155 alt, Restaurant "Zum Walfisch", Schaukel, Schnee, Stufenrock, Stützpfeiler, Umhängetasche, Werbetafel, Wurstelprater, Zufahrtsstraße**

ID 0042847
 Urheber anonym
 Besitzer Thomas Sittler
 Copyright Thomas Sittler
 Aufnahme außen
 Medium Foto, 9,8 cm x 6,1 cm

Dieses Bild / dieses Video / dieses Dokument ist urheberrechtlich geschützt und darf ohne Zustimmung des Rechteinhabers nicht veröffentlicht werden.

Prater 132 alt, Autokarusell

Google
Kartendaten Nutzungsbedingungen Fehler bei Google Maps melden

Karten...

Name **Damen in der Zufahrtsstraße**

Datum um 1910
 Kommentar Die Stützpfeiler der hohen Wand der Grottenbahn sind auch auf 0026991 zu sehen. Gemeinsam in einem Album (ca. 20 cm x 12,8 cm) vollflächig eingeklebt mit 0042722, 0042723, 0042724, 0042725, 0042726, 0042727, 0042731, 0042841, 0042842, 0042843, 0042844, 0042845, 0042846, 0042721, 0042848, alle

Tags **60 Heller, Autokarusell, Backhuhn, Baumstütze, Damenhut, Damenjacke, Frau, Frau unbekannt 1, Grottenbahn "Zum Walfisch", Holzzaun, Hund, Muff, Pflock, Prater 129, Prater 129 alt, Prater 132 alt, Prater 155 alt, Restaurant "Zum Walfisch", Schaukel, Schnee, Stufenrock, Stützpfeiler, Umhängetasche, Werbetafel, Wurstelprater, Zufahrtsstraße**

ID 0042847
 Urheber anonym
 Besitzer Thomas Sittler
 Copyright Thomas Sittler
 Aufnahme außen
 Medium Foto, 9,8 cm x 6,1 cm

Dieses Bild / dieses Video / dieses Dokument ist urheberrechtlich geschützt und darf ohne Zustimmung des Rechteinhabers nicht veröffentlicht werden.

Suche
Bild Video Objekt Text Dokument
hund

Karte Satellit
Google
Kartendaten Nutzungsbedingungen Fehler bei Google Maps melden

Karten...

Name Damen in der Zufahrtsstraße

Datum um 1910

Kommentar Die Stützpfeiler der hohen Wand der Grottenbahn sind auch auf 0026991 zu sehen. Gemeinsam in einem Album (ca. 20 cm x 12,8 cm) vollflächig eingeklebt mit 0042722, 0042723, 0042724, 0042725, 0042726, 0042727, 0042731, 0042841, 0042842, 0042843, 0042844, 0042845, 0042846, 0042721, 0042848, alle

Tags 60 Heller, Autokarussell, Backhuhn, Baumstütze, Damenhut, Damenjacke, Frau, Frau unbekannt 1, Grottenbahn "Zum Walfisch", Holzzaun, Hund, Muff, Pflock, Prater 129, Prater 129 alt, Prater 132 alt, Prater 155 alt, Restaurant "Zum Walfisch", Schaukel, Schnee, Stufenrock, Stützpfeiler, Umhängetasche, Werbetafel, Wurstelprater, Zufahrtsstraße

ID 0042847

Urheber anonym

Besitzer Thomas Sittler

Copyright Thomas Sittler

Aufnahme außen

Medium Foto, 9,8 cm x 6,1 cm

Dieses Bild / dieses Video / dieses Dokument ist urheberrechtlich geschützt und darf ohne Zustimmung des Rechteinhabers nicht veröffentlicht werden.

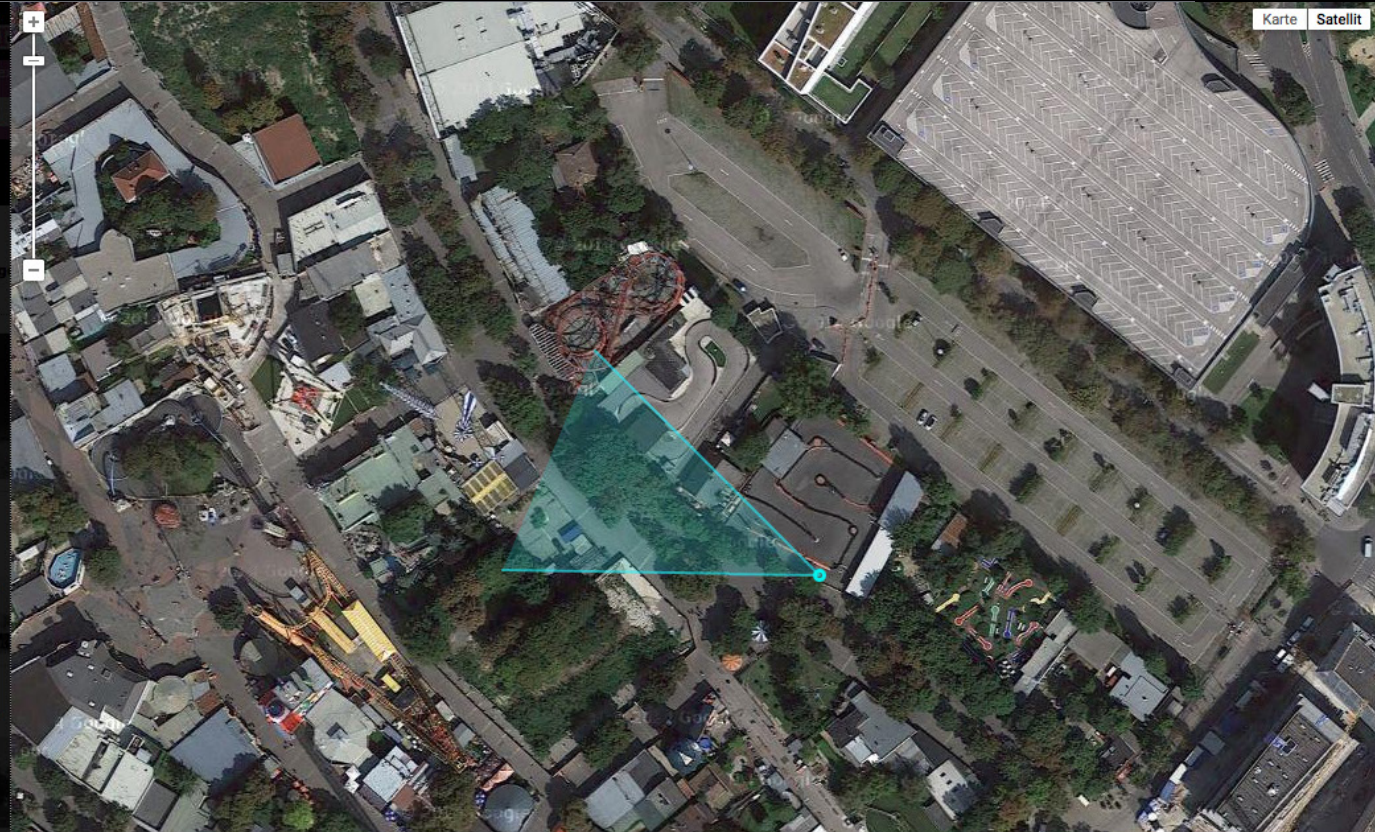

- Karten...
- 1946 - Kribeau, Generalstadtplan
 - 1940 - Praterstern
 - 1932 - Wurstelprater
 - 1904 - Nordbahnhof
 - 1873 - Weltausstellung
 - Wohnungsplan Böcklinstr. 94/11

Name **Damen in der Zufahrtsstraße**

Datum **um 1910**

Kommentar **Die Stützpfeiler der hohen Wand der Grottenbahn sind auch auf 0026991 zu sehen. Gemeinsam in einem Album (ca. 20 cm x 12, 8 cm) vollflächig eingeklebt mit 0042722, 0042723, 0042724, 0042725, 0042726, 0042727, 0042731, 0042841, 0042842, 0042843, 0042844, 0042845, 0042846, 0042721, 0042848, alle**

Front End / Location

- Karten...
- 1946 - Krieau, Generalstadtplan
 - 1940 - Praterstern
 - 1932 - Wurstelprater
 - 1904 - Nordbahnhof
 - 1873 - Weltausstellung
 - Wohnungsplan Böcklinstr. 94/11

Name **Damen in der Zufahrtsstraße**

Datum **um 1910**

Kommentar **Die Stützpfeiler der hohen Wand der Grottenbahn sind auch auf 0026991 zu sehen. Gemeinsam in einem Album (ca. 20 cm x 12, 8 cm) vollflächig eingeklebt mit 0042722, 0042723, 0042724, 0042725, 0042726, 0042727, 0042731, 0042841, 0042842, 0042843, 0042844, 0042845, 0042846, 0042721, 0042848, alle**

Front End / Overlay

- Karten...
- 1946 - Krieau, Generalstadtplan
 - 1940 - Praterstern
 - 1932 - Wurstelprater
 - 1904 - Nordbahnhof
 - 1873 - Weltausstellung
 - Wohnungsplan Böcklinstr. 94/11

 Name **Damen in der Zufahrtsstraße**

Datum **um 1910**

Kommentar **Die Stützpfeiler der hohen Wand der Grottenbahn sind auch auf 0026991 zu sehen. Gemeinsam in einem Album (ca. 20 cm x 12, 8 cm) vollflächig eingeklebt mit 0042722, 0042723, 0042724, 0042725, 0042726, 0042727, 0042731, 0042841, 0042842, 0042843, 0042844, 0042845, 0042846, 0042721, 0042848, alle**

Front End / Overlay

Schaukel, Prater 155 alt

[Karte](#) [Satellit](#)

Karten...

Name Damen in der Zufahrtsstraße

Datum um 1910

Kommentar Die Stützpfeiler der hohen Wand der Grottenbahn sind auch auf 0026991 zu sehen. Gemeinsam in einem Album (ca. 20 cm x 12, 8 cm) vollflächig eingeklebt mit 0042722, 0042723, 0042724, 0042725, 0042726, 0042727, 0042731, 0042841, 0042842, 0042843, 0042844, 0042845, 0042846, 0042721, 0042848, alle

Tags 60 Heller, Autokarussell, Backhuhn, Baumstütze, Damenhut, Damenjacke, Frau, Frau unbekannt 1, Grottenbahn "Zum Walfisch", Holzzaun, Hund, Muff, Pflöck, Prater 129, Prater 129 alt, Prater 132 alt, Prater 155 alt, Restaurant "Zum Walfisch", Schaukel, Schnee, Stufenrock, Stützpfeiler, Umhängetasche, Werbetafel, Wurstelprater, Zufahrtsstraße

ID 0042847

Urheber anonym

Besitzer Thomas Sittler

Copyright Thomas Sittler

Aufnahme außen

Medium Foto, 9,8 cm x 6,1 cm

Dieses Bild / dieses Video / dieses Dokument ist urheberrechtlich geschützt und darf ohne Zustimmung des Rechteinhabers nicht veröffentlicht werden.

Alter #	Quelle	Besitzer #	Notiz	Frage
anonym	C. Baumhart, Wien II, Wirtshaus Schwanen J. Nr. 4/33	Alexander Schaukel		<input checked="" type="checkbox"/>
anonym	Querschnitts-Fotografie Wien, 1912, Stadtk. Stadtk. Stadtk.	Alexander Schaukel		<input checked="" type="checkbox"/>
anonym	Werner Kofler, Wien, 1912, Stadtk. Stadtk. Stadtk.	Alexander Schaukel		<input checked="" type="checkbox"/>
C. Baumhart u. H. Wien 1. Nr. 2008		Alexander Schaukel	Ich darf auf "Prater" gehen? Ich habe ein Foto von hier an gemacht	<input checked="" type="checkbox"/>

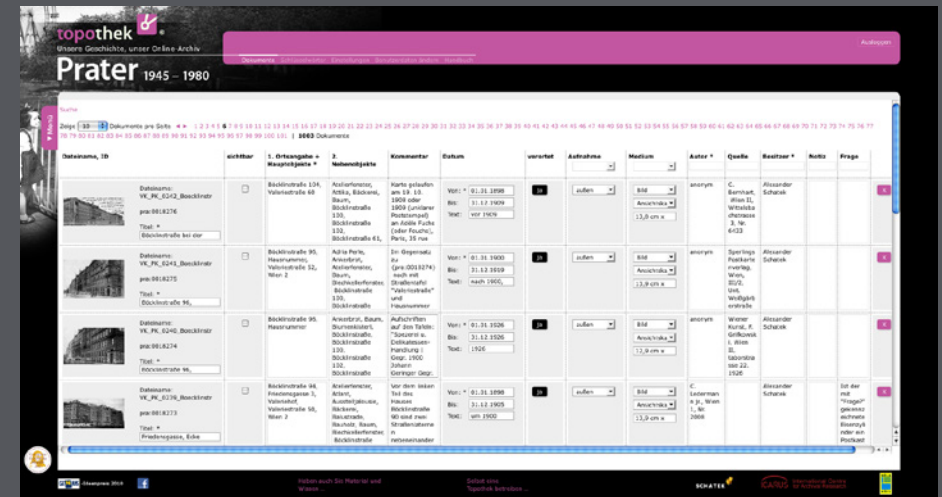
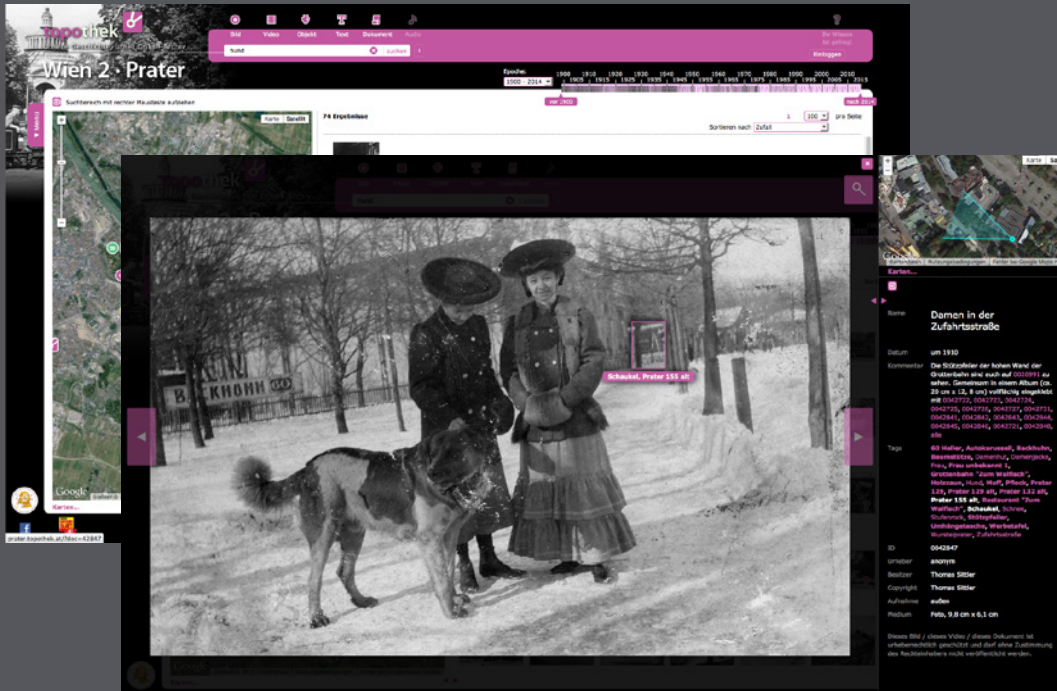

Front End

Admin

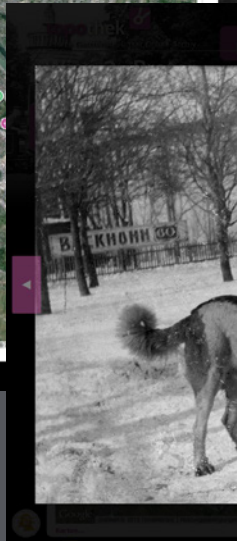
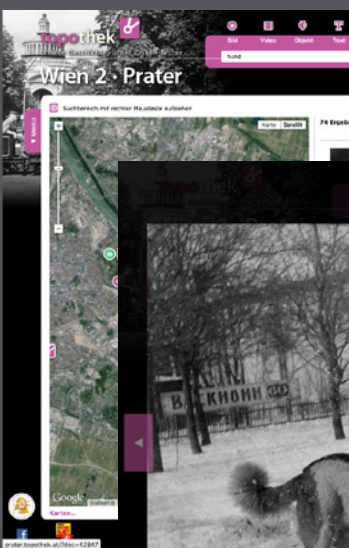

Ausloggen

Dokumente Schlüsselwörter Einstellungen Benutzerdaten ändern Handbuch

topothek  Unsere Geschichte, unser Online-Archiv

Prater 1945 – 1980

Suche

Zeige Dokumente pro Seite < 1 2 3 4 5 6 7 8 9 10 11 12 13 14 15 16 17 18 19 20 21 22 23 24 25 26 27 28 29 30 31 32 33 34 35 36 37 38 39 40 41 42 43 44 45 46 47 48 49 50 51 52 53 54 55 56 57 58 59 60 61 62 63 64 65 66 67 68 69 70 71 72 73 74 75 76 77 78 79 80 81 82 83 84 85 86 87 88 89 90 91 92 93 94 95 96 97 98 99 100 101 | 1003 Dokumente

Dateiname, ID	sichtbar	1. Ortsangabe + Hauptobjekte *	2. Nebenobjekte	Kommentar	Datum	verortet	Aufnahme	Medium	Autor *	Quelle	Besitzer *	Notiz	Frage
Dateiname: VK_PK_0242_Boecklinstr pra:0018276 Titel: * <input type="text" value="Böcklinstraße bei der"/>	<input type="checkbox"/>	Böcklinstraße 104, Valeriestraße 60	Atelierfenster, Attika, Bäckerei, Baum, Böcklinstraße 100, Böcklinstraße 102, Böcklinstraße 61,	Karte gelaufen am 19. 10. 1908 oder 1909 (unklarer Poststempel) an Adèle Fuchs (oder Fouchs), Paris, 35 rue	Von: * <input type="text" value="01.01.1898"/> Bis: <input type="text" value="31.12.1909"/> Text: <input type="text" value="vor 1909"/>	<input checked="" type="checkbox"/>	außen	Bild Ansichtskarte 13,8 cm x	anonym	C. Bernhart, Wien 11, Wittelsbachstrasse 3, Nr. 6433	Alexander Schatek		<input type="checkbox"/>
Dateiname: VK_PK_0241_Boecklinstr pra:0018275 Titel: * <input type="text" value="Böcklinstraße 96,"/>	<input type="checkbox"/>	Böcklinstraße 96, Hausnummer, Valeriestraße 52, Wien 2	Adria Perle, Ankerbrot, Atelierfenster, Baum, Blechkellerfenster, Böcklinstraße 100, Böcklinstraße	Im Gegensatz zu (pra:0018274) noch mit Straßentafel "Valeriestraße" und Hausnummer	Von: * <input type="text" value="01.01.1900"/> Bis: <input type="text" value="31.12.1919"/> Text: <input type="text" value="nach 1900,"/>	<input checked="" type="checkbox"/>	außen	Bild Ansichtskarte 13,9 cm x	anonym	Sperlings Postkarterverlag, Wien, III/2, Unt. Weißgarberstraße	Alexander Schatek		<input type="checkbox"/>
Dateiname: VK_PK_0240_Boecklinstr pra:0018274 Titel: * <input type="text" value="Böcklinstraße 96,"/>	<input type="checkbox"/>	Böcklinstraße 96, Hausnummer	Ankerbrot, Baum, Blumenkisteri, Böcklinstraße 100, Böcklinstraße 102, Böcklinstraße	Aufschriften auf den Tafeln: "Spezerei u. Delikatessen-Handlung Gegr. 1900 Johann Geringer Gegr.	Von: * <input type="text" value="01.01.1926"/> Bis: <input type="text" value="31.12.1926"/> Text: <input type="text" value="1926"/>	<input checked="" type="checkbox"/>	außen	Bild Ansichtskarte 12,9 cm x	anonym	Wiener Kunst, F. Grifkowsk i, Wien 11, taborstrasse 22. 1926	Alexander Schatek		<input type="checkbox"/>
Dateiname: VK_PK_0239_Boecklinstr pra:0018273 Titel: * <input type="text" value="Friedensgasse, Ecke"/>	<input type="checkbox"/>	Böcklinstraße 94, Friedensgasse 3, Valeriefhof, Valeriestraße 50, Wien 2	Atelierfenster, Atlant, Ausstelljalousie, Bäckerei, Balustrade, Bauholz, Baum, Blechkellerfenster, Böcklinstraße	Vor dem linken Teil des Hauses Böcklinstraße 90 sind zwei Straßentafeln nebeneinander	Von: * <input type="text" value="01.01.1898"/> Bis: <input type="text" value="31.12.1905"/> Text: <input type="text" value="um 1900"/>	<input checked="" type="checkbox"/>	außen	Bild Ansichtskarte 13,9 cm x	C. Lederman n Jr., Wien 1, Nr. 2008		Alexander Schatek		<input type="checkbox"/>

Ideenpreis 2010

Haben auch Sie Material und Wissen ...

Selbst eine Topothek betreiben ...

International Centre for Archival Research

Front End

Admin

Suche

Zeige Dokumente pro Seite ◀▶ 1 2 3 4 5 6 7 8 9 10 11 12 13 14 15 16 17 18 19 20 21 22 23 24 25 26 27 28 29 30 31 32 33 34 35 36 37 38 39 40 41 42 43 44 45 46 47 48 49 50 51 52 53 54 55 56 57 58 59 60 61 62 63 64 65 66 67 68 69 70 71 72 73 74 75 76 77 78 79 80 81 82 83 84 85 86 87 88 89 90 91 92 93 94 95 96 97 98 99 100 101 | 1003 Dokumente

Dateiname, ID	sichtbar	1. Ortsangabe + Hauptobjekte *	2. Nebenobjekte	Kommentar	Datum	verortet	Aufnahme	Medium	Autor *	Quelle	Besitzer *	Notiz	Frage
 <p>Dateiname: VK_PK_0242_Boecklinstr pra:0018276 Titel: * Böcklinstraße bei der</p>	<input type="checkbox"/>	Böcklinstraße 104, Valeriestraße 60	Atelierfenster, Attika, Bäckerei, Baum, Böcklinstraße 100, Böcklinstraße 102, Böcklinstraße 61,	Karte gelaufen am 19. 10. 1908 oder 1909 (unklarer Poststempel) an Adèle Fuchs (oder Fouchs), Paris, 35 rue	Von: * <input type="text" value="01.01.1898"/> Bis: <input type="text" value="31.12.1909"/> Text: <input type="text" value="vor 1909"/>	ja	außen	Bild Ansichtsk 13,8 cm x	anonym	C. Bernhart, Wien II, Wittelsbachstrasse 3, Nr. 6433	Alexander Schatek		<input type="checkbox"/>
 <p>Dateiname: VK_PK_0241_Boecklinstr pra:0018275 Titel: * Böcklinstraße 96,</p>	<input type="checkbox"/>	Böcklinstraße 96, Hausnummer, Valeriestraße 52, Wien 2	Adria Perle, Ankerbrot, Atelierfenster, Baum, Blechkellerfenster, Böcklinstraße 100, Böcklinstraße	Im Gegensatz zu {pra:0018274} noch mit Straßentafel "Valeriestraße" und Hausnummer	Von: * <input type="text" value="01.01.1900"/> Bis: <input type="text" value="31.12.1919"/> Text: <input type="text" value="nach 1900,"/>	ja	außen	Bild Ansichtsk 13,9 cm x	anonym	Sperlings Postkarte nverlag, Wien, III/2, Unt. Weißgärb erstraße	Alexander Schatek		<input type="checkbox"/>
 <p>Dateiname: VK_PK_0240_Boecklinstr pra:0018274 Titel: * Böcklinstraße 96,</p>	<input type="checkbox"/>	Böcklinstraße 96, Hausnummer	Ankerbrot, Baum, Blumenkisterl, Böcklinstraße, Böcklinstraße 100, Böcklinstraße 102, Böcklinstraße	Aufschriften auf den Tafeln: "Spezerei u. Delikatessen-Handlung Gegr. 1900 Johann Geringer Gegr.	Von: * <input type="text" value="01.01.1926"/> Bis: <input type="text" value="31.12.1926"/> Text: <input type="text" value="1926"/>	ja	außen	Bild Ansichtsk 12,9 cm x	anonym	Wiener Kunst, F. Grifkowsk i, Wien II, taborstra sse 22. 1926	Alexander Schatek		<input type="checkbox"/>
 <p>Dateiname: VK_PK_0239_Boecklinstr pra:0018273 Titel: * Friedensgasse, Ecke</p>	<input type="checkbox"/>	Böcklinstraße 94, Friedensgasse 3, Valeriefhof, Valeriestraße 50, Wien 2	Atelierfenster, Atlant, Ausstelljalousie, Bäckerei, Balustrade, Bauholz, Baum, Blechkellerfenster, Böcklinstraße	Vor dem linken Teil des Hauses Böcklinstraße 90 sind zwei Straßenlaterne n nebeneinander	Von: * <input type="text" value="01.01.1898"/> Bis: <input type="text" value="31.12.1905"/> Text: <input type="text" value="um 1900"/>	ja	außen	Bild Ansichtsk 13,9 cm x	C. Lederman n jr., Wien 1, Nr. 2008		Alexander Schatek	Ist der mit "Frage?" gekennz eichnete Eisenzyl nder ein Postkast	<input type="checkbox"/>

Suche

Zeige Dokumente pro Seite ◀▶ 1 2 3 4 5 6 7 8 9 10 11 12 13 14 15 16 17 18 19 20 21 22 23 24 25 26 27 28 29 30 31 32 33 34 35 36 37 38 39 40 41 42 43 44 45 46 47 48 49 50 51 52 53 54 55 56 57 58 59 60 61 62 63 64 65 66 67 68 69 70 71 72 73 74 75 76 77
78 79 80 81 82 83 84 85 86 87 88 89 90 91 92 93 94 95 96 97 98 99 100 101 | 1003 Dokumente

Dateiname, ID	sichtbar	1. Ortsangabe + Hauptobjekte *	2. Nebenobjekte	Kommentar	Datum	verortet	Aufnahme	Medium	Autor *	Quelle	Besitzer *	Notiz	Frage
 Dateiname: VK_PK_0242_Boecklinstr pra:0018276 Titel: * Böcklinstraße bei der	<input type="checkbox"/>	Böcklinstraße 104, Valeriestraße 60	Atelierfenster, Attika, Bäckerei, Baum, Böcklinstraße 100, Böcklinstraße 102, Valeriestraße 61,	Karte gelaufen am 19. 10. 1908 oder 1909 (unklarer Poststempel) an Adèle Fuchs (oder Fouchs), Paris, 35 rue	Von: * 01.01.1898 Bis: 31.12.1909 Text: vor 1909	ja	außen	Bild Ansichtskarte 13,8 cm x	anonym	C. Bernhart, Wien II, Wittelsbachstrasse 3, Nr. 6433	Alexander Schatek		<input type="checkbox"/>
 Im Gegensatz	<input type="checkbox"/>				Von: * 01.01.1900 Bis: 31.12.1919 Text: nach 1900,	ja	außen	Bild Ansichtskarte 13,8 cm x	anonym	Sperlings Postkarte nverlag, Wien, III/2, Unt. Weißgärberstraße	Alexander Schatek		<input type="checkbox"/>
 Dateiname: VK_PK_0240_Boecklinstr pra:0018274 Titel: * Böcklinstraße 96,	<input type="checkbox"/>	Böcklinstraße 96,	Atelierfenster, Baum, Blumenkisterl, Böcklinstraße 100, Böcklinstraße 102, Böcklinstraße	Aufschriften auf den Tafeln: "Spezerei u. Delikatessen-Handlung Gegr. 1900 Johann Geringer Gegr.	Von: * 01.01.1926 Bis: 31.12.1926 Text: 1926	ja	außen	Bild Ansichtskarte 12,9 cm x	anonym	Wiener Kunst, F. Grifkowsk i, Wien II, taborstrasse 22. 1926	Alexander Schatek		<input type="checkbox"/>
 Dateiname: VK_PK_0239_Boecklinstr pra:0018273 Titel: * Friedensgasse, Ecke	<input type="checkbox"/>	Böcklinstraße 94, Friedensgasse 3, Valeriefhof, Valeriestraße 50, Wien 2	Atelierfenster, Atlant, Ausstelljalousie, Bäckerei, Balustrade, Bauholz, Baum, Blechkellerfenster, Böcklinstraße	Vor dem linken Teil des Hauses Böcklinstraße 90 sind zwei Straßenlaterne n nebeneinander	Von: * 01.01.1898 Bis: 31.12.1905 Text: um 1900	ja	außen	Bild Ansichtskarte 13,9 cm x	C. Lederman n jr, Wien 1, Nr. 2008		Alexander Schatek	Ist der mit "Frage?" gekennz eichnete Eisenzyl nder ein Postkast	<input type="checkbox"/>

1 Entry = 1 Line

Front End

Admin

Suche

Zeige Dokumente pro Seite ◀▶ 1 2 3 4 5 6 7 8 9 10 11 12 13 14 15 16 17 18 19 20 21 22 23 24 25 26 27 28 29 30 31 32 33 34 35 36 37 38 39 40 41 42 43 44 45 46 47 48 49 50 51 52 53 54 55 56 57 58 59 60 61 62 63 64 65 66 67 68 69 70 71 72 73 74 75 76 77 78 79 80 81 82 83 84 85 86 87 88 89 90 91 92 93 94 95 96 97 98 99 100 101 | 1003 Dokumente

Dateiname, ID	sichtbar	1. Ortsangabe + Hauptobjekte *	2. Nebenobjekte	Kommentar	Dat	Frage
						<input type="checkbox"/>
						<input type="checkbox"/>
						<input type="checkbox"/>
		Valeriestraße 50, Wien 2	Ausstelljalousie, Bäckerei, Balustrade, Bauholz, Baum, Blechkellerfenster, Böcklinstraße	Teil des Hauses Böcklinstraße 90 sind zwei Straßenlaterne n nebeneinander	Von: * 01.01.1898 Bis: 31.12.1905 Text: um 1900	ja außen Bild Ansichtskarte 13,9 cm x C. Lederman n jr., Wien 1, Nr. 2008 Alexander Schatek Ist der mit "Frage?" gekennzeichnete Eisenzylinder ein Postkast

- easy workflow
- ISAD/G | Dublin Core

Front End

Admin

Status

Status

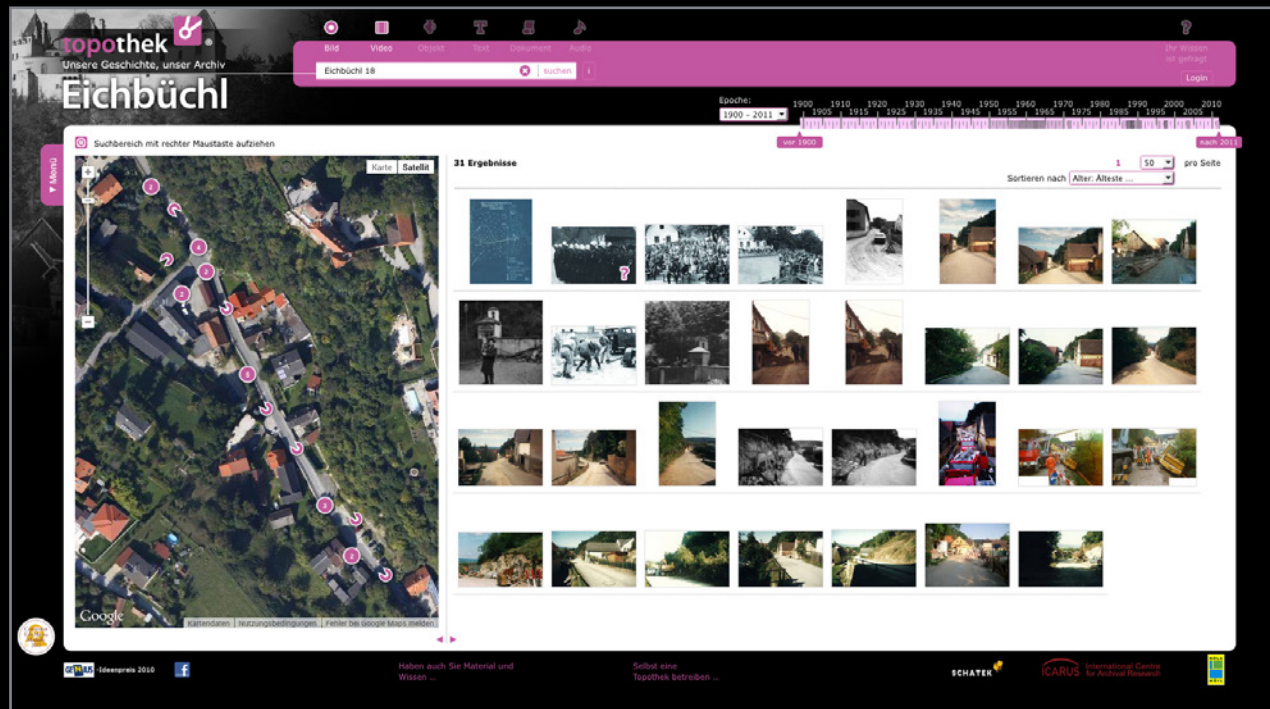

Status

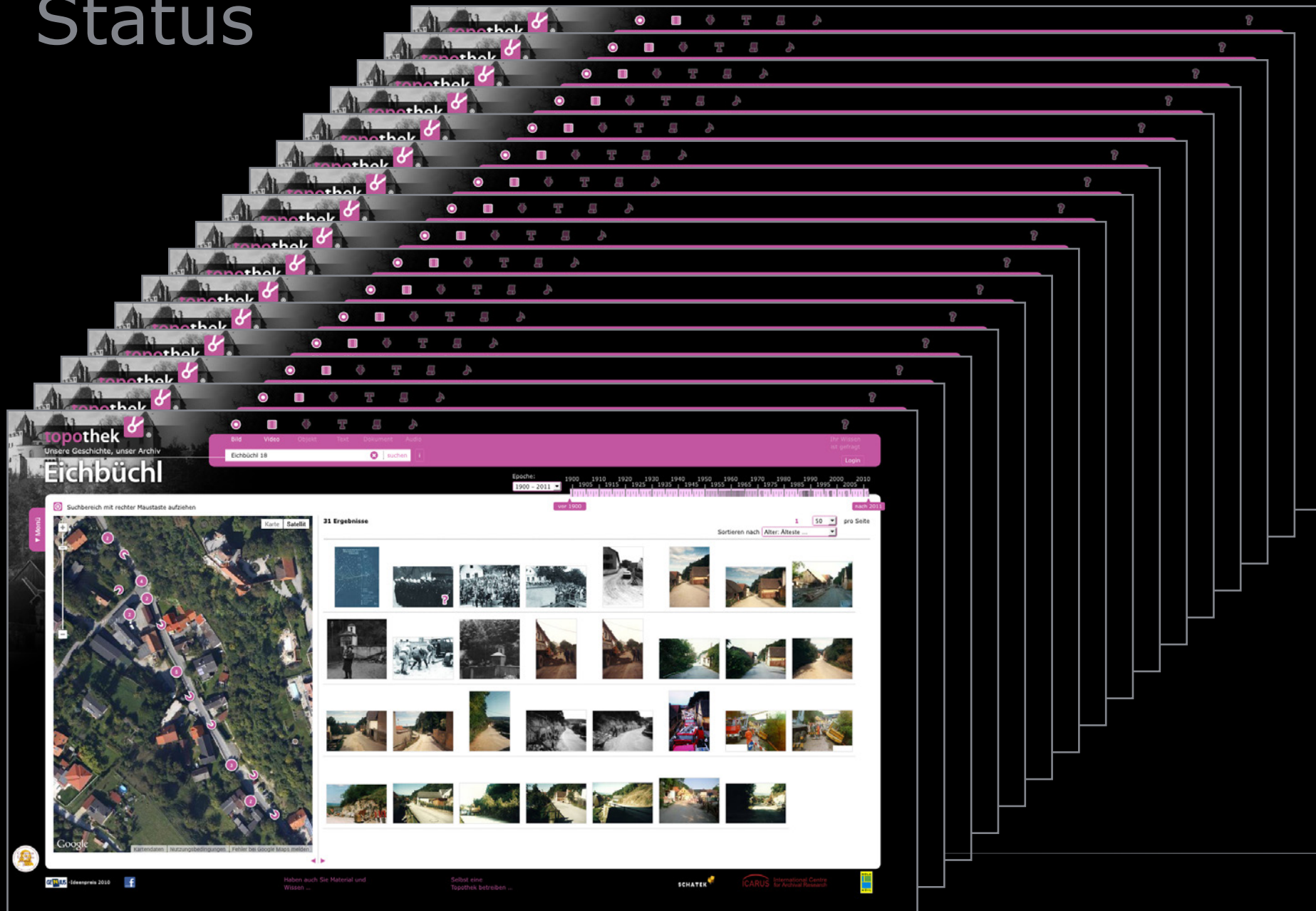

Status

topoteka online
45x

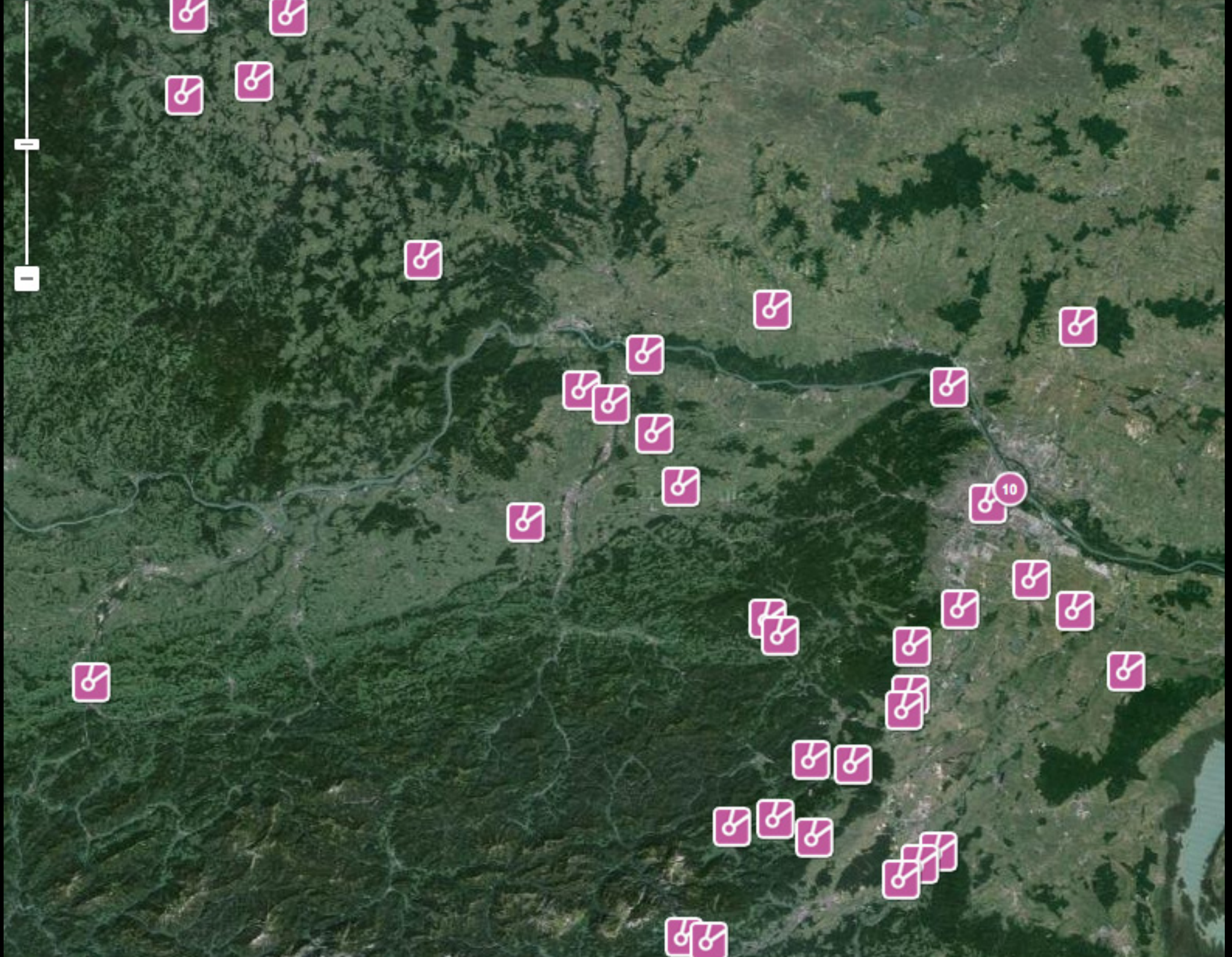

Status

topoteka online
45x

items visible
33.000

Status

tags

>150.000

topoteka online

45x

items visible

33.000

background

INTERNATIONAL CENTRE
FOR ARCHIVAL RESEARCH

INTERNATIONAL CENTRE
FOR ARCHIVAL RESEARCH

Services

INTERNATIONAL CENTRE
FOR ARCHIVAL RESEARCH

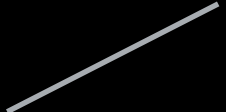

INTERNATIONAL CENTRE
FOR ARCHIVAL RESEARCH

matricula-online.eu

INTERNATIONAL CENTRE
FOR ARCHIVAL RESEARCH

Organisation

public platforms

public platforms

Public

public platforms

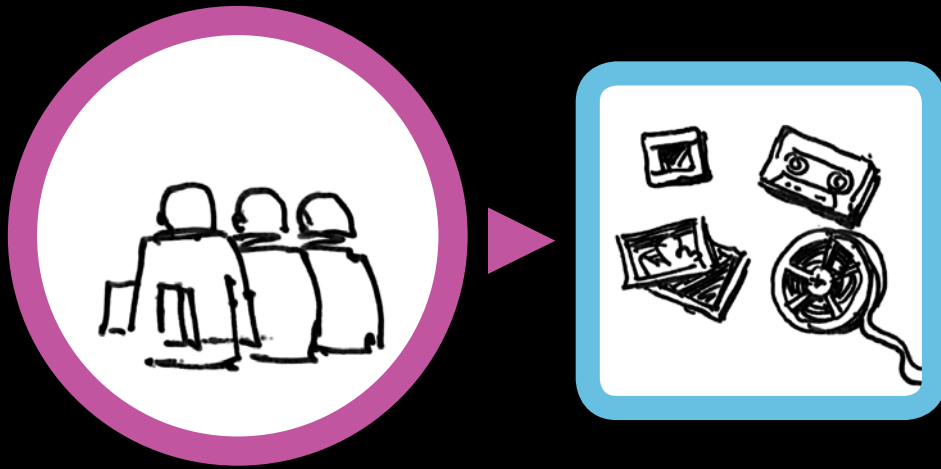

Public: raise sources, digitize

public platforms

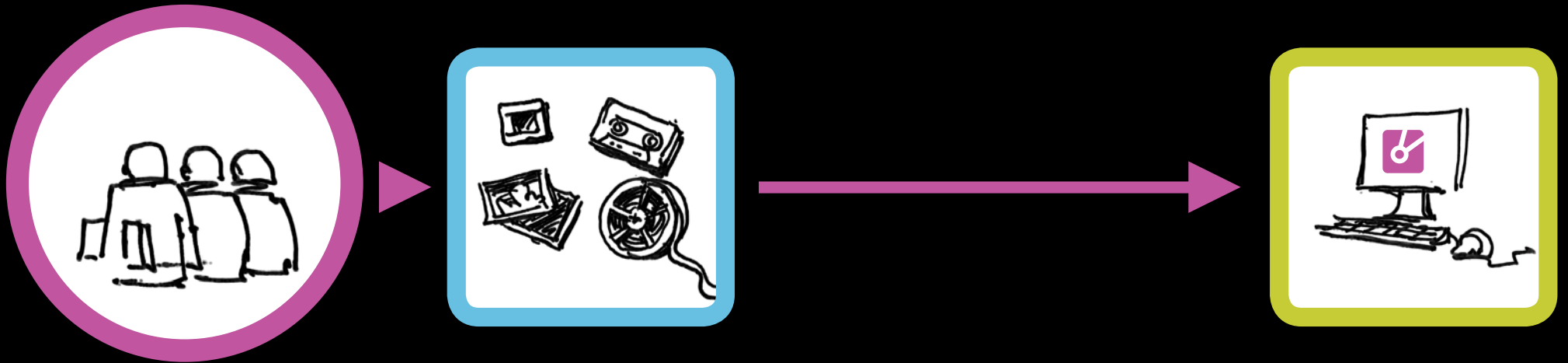

Public: raise sources, digitize, tag, publish

Different in Topotheques

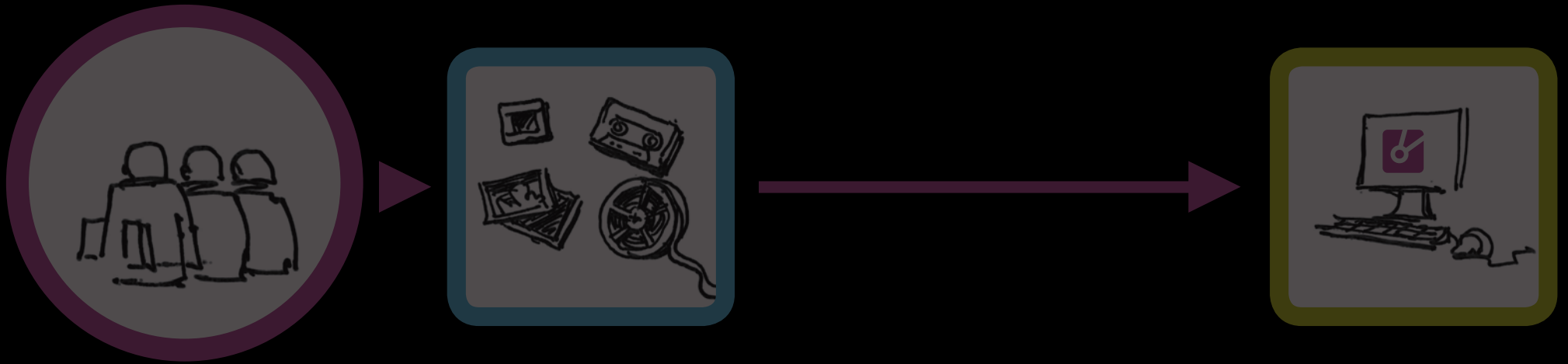

Public: raise sources, digitize, tag, publish

Local Institutions

Municipality | Club | Archive | Museum ...

Public: raise sources, digitize, tag, publish

appoint topothequers

Public: raise sources, digitize, tag, publish

invite public

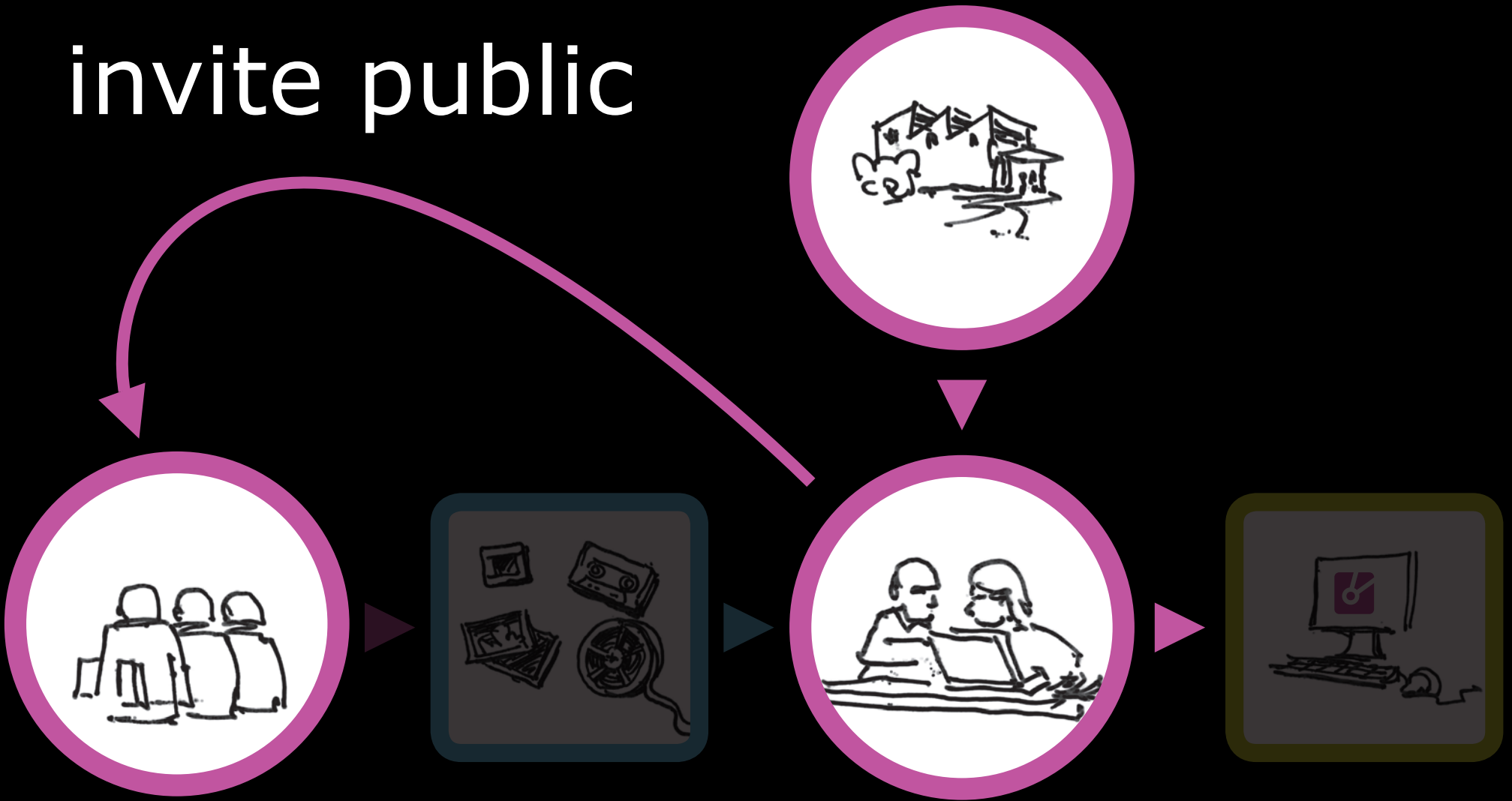

Public: raise sources, digitize, tag, publish

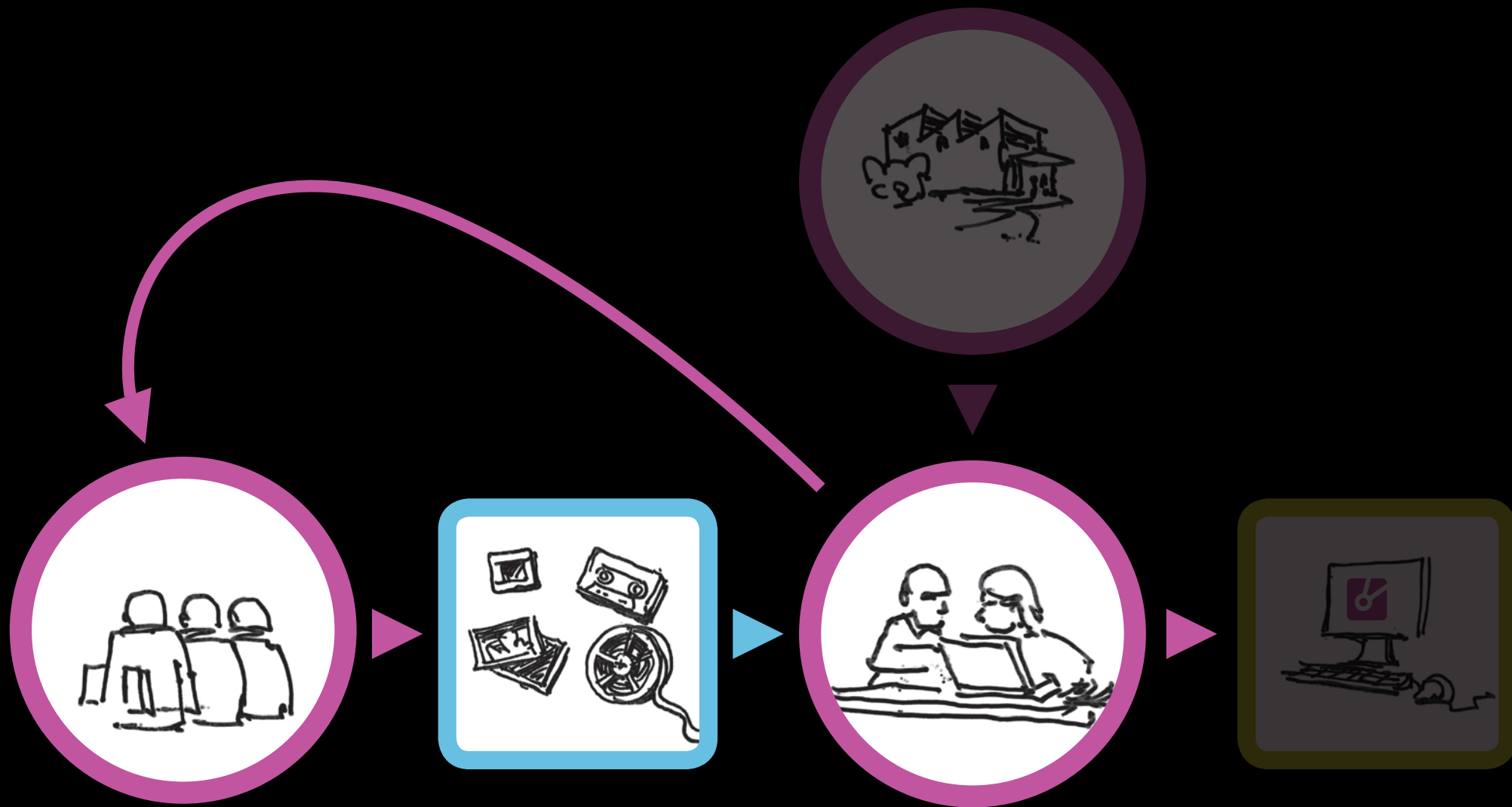

Public: raise sources, digitize, tag, publish

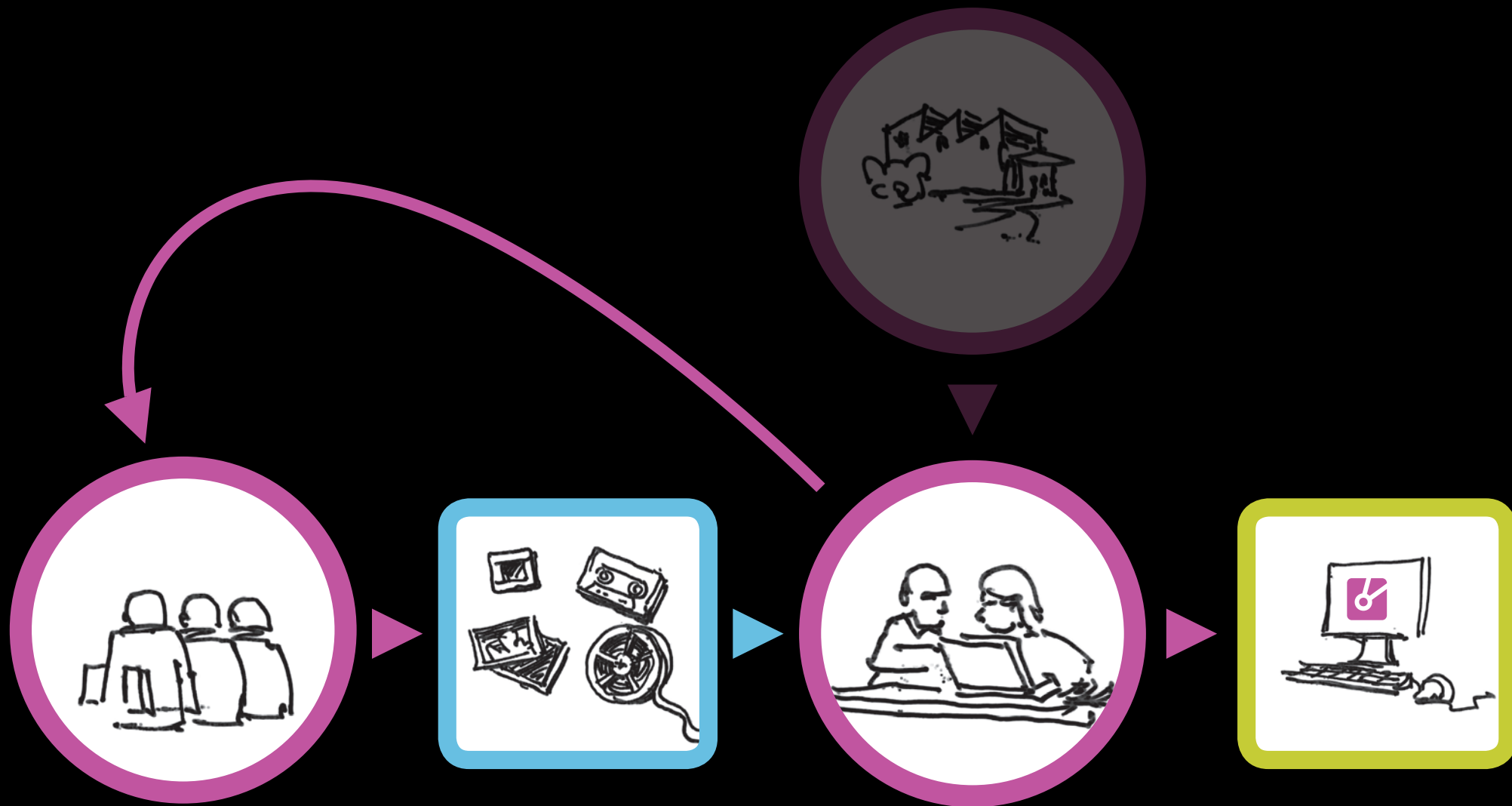

Public: raise sources, digitize, tag, publish

Costs

fair

fair

fair

Supported
by the
operating
institutions

Municipality
Club
Archive
Museum ...

First 5 topoteka Magyarországon

free of cost
in co:op Project

Have a
look at:

www.topothek.at

Köszönöm szépen
a figyelmet!